

Frontier ふろんていあ

The Iwaki Chamber of Commerce and Industry

いわき商工会議所会報 社内でご覧ください

2025
10
No. 702

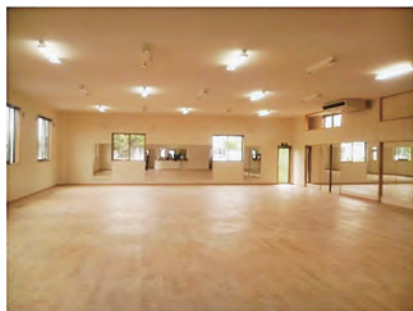

〈月曜日〉
13:00~14:00 ラテンクラス
19:00~21:00 ユーユーダンス
(郷ヶ丘2丁目)

〈水曜日〉
13:00~13:45 ハートフライズ
(アドバンス)
14:00~15:00 ボールルームクラス
19:00~21:00 コミュニティダンスサークル
(内郷コミュニティセンター)

〈木曜日〉
13:00~14:00 ラテンクラス
14:00~15:00 パーティダンスクラス
18:30~20:30 コミュニティダンス同好会
(内郷コミュニティセンター)
20:00~21:00 ヤングクラス

いわきダンススクール グループレッスン スケジュール

〈金曜日〉
14:00~14:45 ハートフライズ
(ビギナー)
15:00~16:00 初心者クラス
19:00~20:30 金曜団体

〈土曜日〉
9:30~11:30 ジュニアスクール
基礎クラス&競技選手対象練習会
(不定期開催)

いわきダンススクール

代表

後藤(蒲生) 洋平

所在地

いわき市泉玉露2-11-10
TEL. 0246-88-7650



アメブロ



INSTAGRAM
@IWAKI_DANCE_SCHOOL

*戦略・受賞歴など

- ・2005年カップル結成・プロデビュー
- ・2006年よりいわきダンススクール勤務
- ・2008年 全東北プロフェッショナルラテン選手権 初優勝以降、現在に至るまで東北プロラテンチャンピオンとして活躍中
- ・JBDF プロラテン 東北A級 プロボールルーム 東北A級
- ・福島県プロフェッショナル選手会 会長

1984年5月
湯本駅前が開校
2008年6月
泉玉露に移転

■営業時間
10:00 ~ 22:00

■定休日
日曜日

CONTENTS

- 2 会員のチカラ/書くこと、聞くこと、紡ぐ日々。
- 3 推進パートナー認定代理店 訪問! / 経済トレンド便
- 4 会議所TOPICS
- 5 2号・3号議員告示 / 新入会員ご紹介
- 6 青年部だより / 女性会だより
スポーツによる人・まちづくり推進協議会情報
エコ通勤協力をお願い
- 7 基礎控除等の引上げと基礎控除の上乗せ特例の創設
(公社) 福島県私立幼稚園・認定こども園連合会 賛助会員募集

ふろんていあ読者プレゼント

締切：10月20日(月)

会報読者の皆様に、「ポレポレ招待券」を5名様にプレゼント致します。二次元バーコードからアンケートにご協力いただき、ご応募ください。当選者の発表は商品の発送をもって、かえさせていただきます。

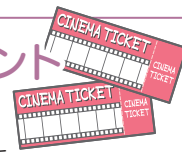

Google
フォーム





いわきダンススクール



いわきダンススクールは1984年に湯本駅前に開校した、40年以上の歴史ある社交ダンススクールです。2008年に現在地である泉玉露に移転し、2025年4月には事業継承し、現役ダンサーである現代表夫婦を中心に、親子2代でダンススクールを運営しています。

● 社交ダンスで、心も体もリフレッシュ！

社交ダンスは、音楽に合わせて体を動かしながら楽しく運動できる、健康づくりにも最適な習い事です。先生と二人三脚で踊ることで、姿勢の改善や体力アップにつながり、毎日がよりイキイキとしてきます。また、人とのふれあいを通して気分もリフレッシュでき、発表会や競技会などで成果を披露する機会もあります。「趣味を持ちたい」「運動を始めたい」という方におすすめです。ぜひ社交ダンスで、日常に新しい楽しみをプラスしてみませんか？



● 東北トップの現役ダンサーによるレッスン

現代表夫婦は、全東北ラテンチャンピオン、ボールルームも東北Aランクを保持しており、競技実績を生かした質の高いレッスンや振付を提供します。

● 初心者、競技選手、年配者、ジュニア、どなたでもダンスを楽しめます！



当スクールの講師は全員プロダンスインストラクターおよびジュニア指導員の資格を取得しています。個人レッスン以外にも団体レッスン、初心者コース、公民館等での指導も行っています。一人で踊れるエクササイズクラス（ハートフライズ）もあります。ジュニア指導にも実績があり、卒業生の中にはプロやアマチュアのファイナリストとして活躍している子もいます。

● 福島県内最大のダンスフロア

ダンスフロアは鏡張りで、床は長時間踊っても疲れにくい拘りの素材を使っており、80坪の広さのダンスフロアは福島県内最大。天井も高く、開放感があり、気持ちよくダンスを楽しめる環境です。スクールの定休日の日曜日にはレンタルフロアとしてもご利用いただけます（要予約）。



書くこと、聞くこと、紡ぐ日々。

第7回

想いは、伝えてこそ価値になる

私はライターとして、これまでさまざまな分野の方のお話を伺ってきました。そのなかで、「もったいないなあ」と思うことがよくあります。

「こんな苦勞を乗り越えて商品が生まれたのに、伝わっていない」

「こんなに面白いストーリーがあるのに、お客さんに届いていない…！」

商品やサービスを選ぶとき、人の心を動かすのは、価格や性能といった“わかりやすい数字”だけではありません。なぜその事業を始めたのか。どんな価値を届けたいのか。どんな未来を目指しているのか。そうした経営者の想いにこそ、人は惹かれるのだと思います。

モノやサービスに込められた背景やストーリーを知ったとき、ぐっと関心が深まり、応援したくなるはず。たとえば、農家さんが「子どもに安心して食べさせられる野菜を作りたい」と語ったなら、その野菜はただの“食材”ではなく、“誰かの願いが形になったもの”に見えてきます。

想いを言葉にすることは、決して簡単ではありません。日々の忙しさの中で、立ち止まって言語化する時間をつくるのはなかなか大変ですね。だからこそ、外の視点やライターの役割があります。経営者が大切にしている想いをすくい上げ、整理し、お客さんに届く言葉に“翻訳”することも私の仕事です。想いは、伝えてこそ力になります。胸の中にある想いを、どうか少しずつでも言葉にしてみてください。きっと、その言葉を待っている人がいるはず。



Profile 奥村サヤ

2020年よりフリーライター・編集者として活動。朝日インタラクティブ「ツギノジダイ」やYahoo!ニュースなど、WEBメディアを中心に記事を寄稿している。



佐々木総合保険事務所 合同会社

当代理店は、中央台鹿島に事務所を構え27年、保険を通じ、企業の存続、事業継続、従業員や個人の生活と命を守るため、お客様に寄り添い、総合的な保険の提案を行っています。



時代とともに事業リスクは多様化しています。企業の人手不足も深刻で、経営者として従業員を守ることは必須です。労働環境において賃金引上げへの対応はもとより、人材の確保や定着には、福利厚生充実、万が一の事故・災害に備えた厚い補償があるかどうかとも問われています。私たちは、総合的なリスク対策のひとつとして、商工会議所連携の災害・休業補償に備える「ビジネス総合保険制度」や労災・賠償責任に備える「業務災害補償プラン」を提案しております。また、労災では就業中に起因するかどうかの判断があり、保険によって適用されないケースも想



定されます。保険では、単体商品では補償が行き届かないことがあり、複数の保険を組み合わせながら漏れなくリスクへ備えることが大事です。事業所にとって最適な保険プランをお示しできるよう、企業現場やそこで働く方々の目線に立ち、何が足りなく、必要なか、長年の事故対応の経験の糧に、お客様との対話、足を運ぶことをモットーにしております。当店は、事故の受付から保険金のお支払いまで、一貫した窓口で対応することができます。



た窓口で対応することができます。保険の行きつくところは「人」です。お客様と顔を合わせて築く信頼関係を大切にに取り組んでおります。どんな些細な事でもお気軽に、迷わずご相談下さい。

佐々木総合保険事務所 合同会社

代表社員 佐々木 剛

〒970-8043 いわき市中央台鹿島3丁目34-5

TEL.0246-38-4754

金融・都市開発業部会/金融機関リレー掲載

経済トレンド便

いわき商工会議所の金融・都市開発業部会では、グローバル化やデジタル化によって複雑化した経済を細解くとともに、有用な金融商品を理解し、経営に役立てて頂くため、金融機関と連携した「経済トレンド便」をお届けしています。同企画は市内の証券を含めた金融機関14社の協力のもと、実施致します。

令和 第46回

ひまわり信用金庫

特別調査「5年後(2030年)以降を見据えた中長期的な経営について」

いわき地域版

問 最低賃金について、現行の1,055円(全国加重平均)が仮に1,500円となった場合、貴社では雇用や労働時間の削減を行う見通しですか。①～③の中から1つ選んでお答えください。また、貴社における雇用や労働時間以外に考えられる対応策について、④～⑩の中から最も当てはまるものを1つ選んでお答えください。

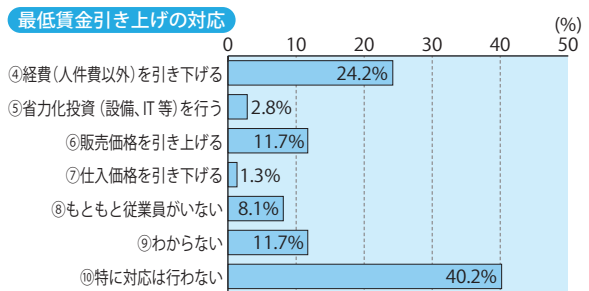
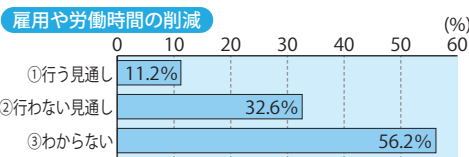

問 我が国では、2030年以降も人口の減少や高齢化の進展が見込まれていますが、これらに対して貴社ではどのように対応していきたいと考えていますか。生産面については①～⑥の中から、販売面については⑦～⑩の中から、当てはまるものを1つずつお選びください。

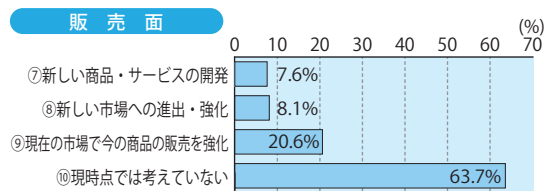
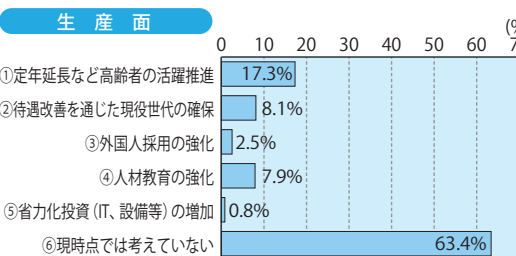

調査時期：令和7年5～6月
調査対象企業数：400社、回答企業数：395社

中小企業振興グループ

車いすバスケット日本代表を激励

当所地域経営委員会（鈴木委員長）は、9月3日いわきワシントンホテルにおいて、車いすバスケットボール日本代表選手のいわき市宿舎に合せて、歓迎会を開催しました。



この歓迎会は、パラスポーツへの理解促進と地域交流を目的にしたもので、東京パラリンピックでキャプテンを務め、銀メダルを獲得した、豊島選手が当市出身ということで実現したものです。

中小企業振興グループ

いわきの事業承継支援へ連携協定締結

9月22日、中小・小規模企業の事業承継の課題解消に向け、官民連携で市内企業同士の承継マッチングを支援するプラットフォーム「ツグナらいわき」の取り組みが始まります。㈱サクシード、いわき市、いわき地区商工会連絡協議会、いわき産学官ネットワークが連携協定を締結しました。



企画総務グループ

第394回常議員会を開催

9月10日、パレスいわやにおいて、3号議員の選任を審議する常議員会を開催しました。



当所の議員等選考委員会で、業種や業態、地域など議員構成を考慮して選考された18事業所が選任されました。

また、10月31日に第42回臨時議員総会の開催が決まりました。（3号議員選任P5参照）

企画総務グループ

6部会合同総会を開催

9月10日、パレスいわやにおいて、部会合同総会を開催しました。



各部会総会では、部会から選ばれる2号議員の選任について審議。

商業、工業、建設業、観光・サービス業、運輸・情報業、金融・都市開発業の6部会から42事業所が選任されました。（2号議員選任P5参照）

いわき商工会議所 月間スケジュール(10・11月)

10月	
1日(水)	青色申告会第65回東北ブロック大会(～2日)
3日(金)	忙しい経営者のための生成AI×事業計画策定セミナー 創業スクール②
4日(土)	第20回いわき街なかコンサート2025(～5日)
7日(火)	福島県よろず支援拠点特別相談会
10日(金)	第57回全国商工会議所女性会連合会 全国大会 創業スクール③
14日(火)	福島県よろず支援拠点特別相談会
15日(水)	日本商工会議所 各種委員会・常議員会(～16日)
17日(金)	創業スクール④
18日(土)	いわき大物産展2025(～19日)
19日(日)	小名浜銀座商店会 日曜朝市
20日(月)	福島県青色申告会連合会 創立70周年記念式典・講演会
21日(火)	福島県よろず支援拠点特別相談会
22日(水)	問題社員への対応と業務指導の実践セミナー

10月	
24日(金)	創業スクール⑤
25日(土)	第35回全国産業教育フェア福島大会(～26日)
28日(火)	福島県よろず支援拠点特別相談会
31日(金)	いわき商工会議所 臨時議員総会 創業スクール⑥
11月	
7日(金)	創業スクール⑦
16日(日)	小名浜銀座商店会 日曜朝市
17日(月)	SNS活用セミナー(生成AI編)①
19日(水)	日本商工会議所 各種委員会・常議員会・議員総会(～20日) 福島民報社 市長を囲む新春座談会
21日(金)	いわき商工会議所 優良会員事業所並びに永年勤続優良従業員表彰式
28日(金)	福島県青色申告会連合会 会計ソフト方式による記帳指導(3回目)

無料相談承っております

- ◎相続の手続、贈与等の手続
- ◎国、福島県いわき市等の補助金の申請

行政書士 伊藤仁平事務所

〒974-8261 いわき市植田町本町三丁目9-1
☎0246-63-3518 携帯090-2605-4949

INPIT知財総合支援窓口

知財のことならご相談ください

(相談・支援は無料です)

特許

TEL 024-963-0242

商標

意匠

一般社団法人福島県発明協会

著作権

2号・3号議員告示

令和7年9月10日(水)パレスいわやで開催された、第394回常議員会・合同部会総会において、3号議員(各界・各層からの選出)・2号議員(各部会選出の業種代表)が選任されました。選任された事業所は、次の通りです。

3号議員(18事業所)

※50音順

アルプスアルパイン(株)いわき事業所、いわき信用組合、いわきヤクルト販売(株)、小名浜製錬(株)小名浜製錬所、北関東空調工業(株)、クリナップ(株)いわき事業所、(株)クレハ生産・技術本部いわき事業所、常磐共同火力(株)勿来発電所、常磐興産(株)、東洋システム(株)、日本製紙(株)勿来工場、根本通商(株)、磐栄ホールディングス(株)、(株)東日本計算センター、ひまわり信用金庫、古河電池(株)いわき事業所、堀江工業(株)、(株)マルト

2号議員(42事業所)

※部会別・50音順

部会	事業所名
商業部会	阿部商事(株)、(有)伊勢屋商店、いわき市平商店会連合会、(株)小名浜包装資材、(株)坂本紙店、シオヤ産業(株)、(株)ハニースホールディングス、(株)ハリカいわき、(株)みよし
工業部会	いわき大王製紙(株)、岡田電気産業(株)、常磐共同ガス(株)、東北電力ネットワーク(株)いわき電力センター、北都オーディオ(株)、山菱水産(株)
建設業部会	(株)大橋、(株)加地和組、クレハ建設(株)、(株)建誠、常磐開発(株)、田村建材(株)、常盤電設産業(株)、福浜大一建設(株)、大和電設工業(株)、(株)渡辺組
観光・サービス業部会	いわき湯本温泉旅館協同組合、(株)いわや、常光サービス(株)、新常磐交通(株)、(有)天地閣、(株)八幡台やまたまや、(株)みよ乃杜
運輸・情報業部会	磐城通運(株)、小名浜海陸運送(株)、常磐港運(株)、(株)並木、(株)ネクスト情報はましん
金融・都市開発業部会	(株)クレハ環境、(株)常陽銀行平支店、鈴木弘康税理士事務所、(株)東邦銀行いわき営業部、(株)福家産業

新入会員ご紹介

今後とも宜しくお願い致します。

事業所名	主な事業
(株)味の信和	不動産賃貸業
池田建設(株)	映画セット・ドラマセットの建設、一般建築工事
一凛の花(株)	カフェ、宿泊業(ゲストハウス)
医療法人医和生会	診療所、訪問診療、訪問介護、デイサービス
いわき市森林組合	木材素材生産、加工、整備、調査
(株)SRM	パーソナルジム
おにぎり ぱはり	おにぎり事業
オフィス及川	営業コンサルタント
金澤シーリング	建物外壁シーリング
特定非営利活動法人 共生の杜青山	居住支援法人
くどうつつじの花法律事務所	法律事務所
Guesthouse&Kitchen Hace	ゲストハウス、ダイニングキッチン、飲食業
小瀧電気	船舶機器のメンテナンス
(株)小山工業	とび、土木、機械器具設置
(株)木環の杜	国産材の製材及び販売
(医)さいとう内科クリニック	診療所

事業所名	主な事業
SATOMI HOMES(株)	不動産賃貸業、宿泊事業
さわきライティングスタジオ	web、雑誌の記事作成他
(有)三輝	電気工事、プラント設備点検
Ciel Bleu	リラクゼーション
生活直売店	衣食住商品販売
(医)道済会	診療所、訪問医療
遠野運送(株)	運送業
トキワ物流倉庫(株)	倉庫業
(株)富和	足場工事一式、リフォーム工事一式
鶏笑 いわき小名浜店	とり唐揚げ、弁当販売
(株)林石材工業	墓石の設計・施工、販売
brain interpreter	ブランディング・マーケティング関連アドバイス
明治安田生命 平営業部	生命保険業
和栗処一菓 -Famille-	飲食・菓子製造
渡邊 孝	ホテル(ベッドメイク)

※50音順に掲載。

青年部だより

東北ブロック大会に参加

9月13日(土)、山形県鶴岡市で開催された「第44回東北ブロック大会」に参加しました。大会登録者は2,000名を超え、他単会のエネルギーを存分に感じることができました。



来年度は相馬市での開催が予定されていることから、県内の各単会と連携し、PR活動も行いました。また、鶴岡市内の視察を行い、参加者同士の親睦を深める良い機会となりました。

女性会だより

令和7年度福島県商工会議所女性会連合会 会員研修会二本松大会

9月19日(金)に二本松にて開催されました会員研修会に会員4名が参加しました。

研修会では、二本松観光大使の大山 采子さんより貴重なお話を拝聴しました。



懇親会では、来年度はいわきで開催されるため全体の前で次回開催地PRを行いました。

会員一同準備を行い開催に向けて頑張っておりたいと思います。

スポーツによる人・まちづくり推進協議会 information

●タペストリーを設置しました！

いわきFCの応援機運を高めるため、常磐地区・小名浜地区の商店街にタペストリーを設置しました。地域の皆さまにいわきFCの存在をより身近に感じていただき、応援の輪を広げていければと願っております。

お近くをお通りの際は、ぜひご覧ください。



WALK TO THE DREAM

エコ通勤

ご協力をお願いします

実施日
令和7年10月の
平日
(月～金)
※祝日除く

いわき市中心部「エコ通勤対象エリア」に車で通勤されている方を対象とした渋滞緩和・環境改善に向けた取組への参加のお願いです。

令和7年10月の平日は、下記のエコ通勤への取組のご協力をお願いします。特に最終週は「強化日」として積極的な取組をお願いしております。事後アンケートを実施します。左下のQRコードより回答へのご協力をお願いします。

【エコ通勤対象エリア】

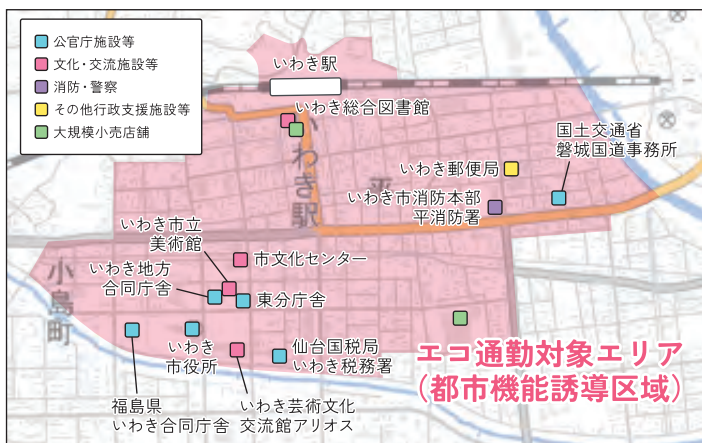

【エコ通勤の取組】

取り組み1

公共交通の
利用促進



取り組み2

徒歩・自転車
通勤の推奨



取り組み3

時差出勤



取り組み4

相乗り
出勤



取り組み5

在宅勤務



事後アンケート回答期間

回答期間 令和7年11月1日(土)～28日(金)

以下のURL、または右記のQRコードからご回答をお願いします。

<https://forms.gle/d3SHwXDfc3kmc2TS9>



【主催】 福島県渋滞対策連絡協議会いわき・相双地区ワーキンググループ

【お問い合わせ先】 国土交通省 東北地方整備局 磐城国道事務所 調査課

TEL 0246-23-0963



基礎控除等の引上げと基礎控除の上乗せ特例の創設(財務省より)

令和7年度税制改正では、物価上昇局面における税負担の調整の観点から、所得税の基礎控除の控除額及び給与所得控除の最低保障額の引上げを行います。その上で低～中所得者の方の税負担への配慮から、基礎控除の特例として、所得額に応じた上乗せを行います。

基礎控除等の引上げ	デフレからの脱却局面に鑑み、基礎控除の額が定額であることにより物価が上昇すると実質的な税負担が増えるという所得税の課税に対応。これにより課税最低限は103万円から123万円に ・ 基礎控除: 48万円から10万円引上げ、 58万円 に ※ 物価上昇を勘案し20%の引上げ ・ 給与所得控除の最低保障額: 55万円から10万円引上げ、 65万円 に
基礎控除の上乗せ特例	1. 低所得者層の税負担への配慮(恒久的措置) 生活保護基準や最低賃金の水準を勘案し、 課税最低限を160万円に引上げ 2. 中所得者を含めた税負担軽減(令和7年・8年) 物価上昇に賃金上昇が追いついていない状況を踏まえ、 高所得者優遇とならないよう工夫して上乗せ

⇒ [単身世帯の場合、対象となる全ての収入階層で2万円以上(2~4万円)の税負担減
 令和7年12月の年末調整から適用]

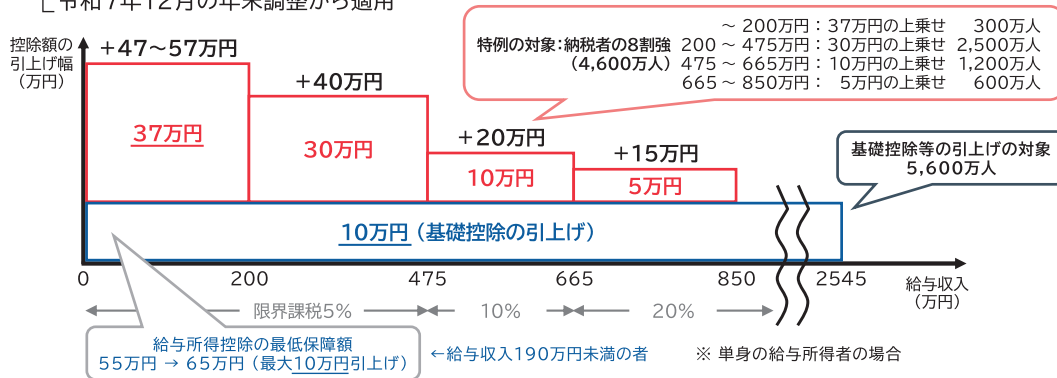

詳細につきましては、
 国税庁HP「令和7年度税制改正による所得税の基礎控除見直し等について」をご覧ください。
<https://www.nta.go.jp/users/gensen/2025/kiso/index.htm#a-05>
 申込はこちら



(公社)福島県私立幼稚園・認定こども園連合会 賛助会員募集

公益社団法人福島県私立幼稚園・認定こども園連合会(理事長 楠正興 [学校法人まこと学園 まこと幼稚園副園長])では、現在、連合会が実施する事業に賛同いただける賛助会員の募集をしております。賛助会員になるメリットとしては、連合会のホームページに掲示し、幼児教育(子育て)に理解のある先進的な法人・団体であることをアピールできること、また、法人や団体内で独自の子育て支援策を展開する際の連合会がもつ情報やネットワークを活用し、事業の周知やパンフレットの配布、ポスターの掲示が可能です。ご興味がある方は連合会のホームページをご確認ください。

- 公益社団法人 福島県私立幼稚園・認定こども園連合会
 理事長 楠 正興
 〒960-8103 福島県福島市舟場町2-1
 福島県庁舟場町分館
 TEL.024-522-3252
- 学校法人まこと学園 まこと幼稚園
 副園長 楠 正興
 〒972-8321
 福島県いわき市常磐湯本町宝海133-7
 TEL.0246-44-2551

賛助会費(年額)	
法人・団体	一口 20,000円
個人	一口 10,000円

ホームページは
 こちら➔



創業期に必要なことが「まるっと」詰まった 創業応援セミナー

創業を目指す方、
 創業間もない方、必見!!

創業応援セミナー
 開催案内

開催日時 令和7年10月23日(木)13:30~16:00

場所 コラッセふくしま
 11階 当協会会議室

定員 会場 30名
 オンライン30名
 (いずれも先着順)



詳しくはこちら! 当協会HP

- 申込締切 -
 10月16日(木)

福島県信用保証協会

経営支援課 担当 山田
 ☎024-526-1520



書籍ランキング
休載のお知らせ

諸般の事情により「注目のビジネス書ランキング」等の書籍ランキングは当面の間休載とさせていただきます。再開できる時期になりましたら掲載いたしますのでご了承ください。



ポレポレシネマズのおすすめ映画

2025年10月17日(金) 公開

『おーい、応為』 悪かったな、北斎の娘で

監督・脚本を手がけるのは、『日日は好日』『星の子』などで人間の奥行きを繊細に描いてきた大森立嗣。主人公・葛飾応為を演じるのは、『世界の中心で、愛をさけぶ』(2004)で脚光を浴びて以来、日本映画界を牽引し続ける長澤まさみ。『MOTHER マザー』(2020)以来となる大森監督との再タッグにして、長澤にとって本作は初の時代劇主演作となる。共演に、応為の父、葛飾北斎役で永瀬正敏、応為の気心知れた友人・善次郎(浜斎英泉)役にKing & Princeの高橋海人が出演。葛飾応為を取り巻く人物にも大谷亮平、篠井英介、奥野瑛太、寺島しのぶら実力派キャスト陣が集結し、知られざる天才絵師・応為の物語に彩りを与えている。

世界的にその名を知られる浮世絵界の巨匠・葛飾北斎には“もう一人の天才”ともいえる実の娘がいた。名を、お栄。ある絵師のもとに嫁ぐが、かっこばかりの夫の絵を見下したことで離縁に。北斎のもとに戻ったお栄は、父娘として、また、師弟として、北斎と生涯を共にする。二人が暮らした貧乏長屋は散らかり放題。茶も入れられず、針仕事もできないお栄だが、絵の才能だけは父親譲り。いつも北斎から「おーい、筆!」「おーい、飯!」と呼ばれることから、葛飾応為という号を授かり、当時は珍しい女性の浮世絵師として、絵を描くことに人生を捧げる。人柄は自由奔放で豪胆、持ち前の度胸で時代を駆け抜けていく応為だったが、現在では世界に十数点しか残っていない彼女の絵は、その“影の深さ”が印象的だ。父親の画風とは違う、まるで西洋画のような色彩から浮かび上がる、現代的な女性像。一体、葛飾応為とはどのような人間だったのか。



© 2025 「おーい、応為」製作委員会

■公式サイト■



<https://oioui.com>

- 監督・脚本 大森立嗣
- 出演 長澤まさみ 高橋海人 大谷亮平 篠井英介 奥野瑛太 寺島しのぶ 永瀬正敏
- 原作 飯島虚心『葛飾北斎伝』(岩波文庫刊) 杉浦日向子『百日紅』(筑摩書房刊)より「木瓜」「野分」
- 配給 東京テアトル ヨアケ



アクサ生命

みんなと
会社の未来を
健康に。

Know You Can
そう、あなたなら、できる。

AXA-A2-2209-1161/9WD

「健康経営®」は、特定非営利活動法人健康経営研究会の登録商標です。

やりがいが集まって、会社はつよくなる。

「離職率が下がりはじめている」「生産性がアップしてきた」。いま、経営者の皆様のそんな声が増えています。それはきっと、アクサの健康経営による「やりがい効果」。心と身体の健康をケアすることはもちろん、ある会社では「仕事と治療の両立」や「社内サークル活動」などに取り組み、夢や生きがい、働きがいといった「社会的健康」までをサポートしています。

社員一人ひとりがやりがいをもって働ける環境をつくり、会社全体も元気に変えていくために、アクサ生命がお手伝いします。

アクサ生命は、商工会議所と協力し、会員事業所の各種ニーズ(弔慰金・見舞金制度、退職金制度、リスク対策や事業承継など)を共済制度/福祉制度でサポートしています。

アクサ生命保険株式会社 郡山支社
いわき中央営業所
〒970-8026 いわき市平田町120 ラトブ6F
TEL:0246-22-5447
いわき浜営業所
〒971-8162 いわき市小名浜花畑町11-3 カネマンビル2F
TEL:0246-54-3785

83%が実感!
アクサ式やりがい効果
※アクサ式導入企業756社のデータより

健康経営アクサ式



FRONTIER Vol.702 2025.OCTOBER

<http://www.iwakicci.or.jp/> E-mail web@iwakicci.or.jp
●発行/いわき商工会議所 福島県いわき市平字田町120 ラトブ6階
●☎0246 (25) 9151 ●定価/1部・100円(税抜)(110円税込)

