

Frontier ふろんていあ

The Iwaki Chamber of Commerce and Industry
いわき商工会議所会報

社内でご覧ください

2022

11

No.
667



今月の会員のチカラ

創業183年を迎えた「橋本屋神仏具店」
お店の一押しは「戒名彫 本金箔仕上」



CONTENTS

- 2 会員のチカラ 橋本屋神仏具店
- 3 こんなことやってます! 事業所紹介
- 4 女性会・青年部便り
- 5 会議所TOPICS
- 7 ビジネス書ランキング・おススメ映画

ふろんていあ
読者プレゼント

締切: 11月21日(月)

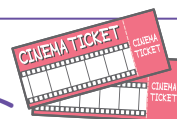

会報読者の皆様に、「ボレボレ招待券」を5名様にプレゼント致します。QRからアンケートにご協力いただき、ご応募ください。当選者の発表は商品の発送をもって、かえさせていただきます。

HP



Google
フォーム



橋本屋神仏具店

平新川町にある「橋本屋神仏具店」は、183年前の江戸時代 天保10年(1840年)から商いを始めたと言われている。家具屋から始まり、木製玩具にも携わり、長い歴史を経て、木工技術が生かされた、今の事業へと移りかわってきた。この辺りは古くには川が流れ、橋がかかっており、その橋のふもとに店を構えたので、屋号が「橋本屋」となったそうだ。

先々代が70年程前から神仏具店を始め、現在は、事業主の真根井 亨さんと奥様の泰子さんご夫婦で、お店を切り盛りしている。市内では唯一、お位牌への戒名彫金箔仕上げを独自で行うことができる仏具店であり、少数・急ぎであれば、その都度個別に依頼を受け付けている。

戒名彫りは、アナログな機械作業で刻むため、指先の繊細な感覚の動作を必要とする『匠』の領域だ。事業主は、幼いころからDIYを得意としていたため、正に「ものづくり」の精神から生み出された技術と言っても過言ではない。

橋本屋の一押しは『戒名彫 本金箔仕上げ』。お位牌に戒名を彫刻し、本金箔で仕上げをするオリジナルで、変色したり戒名が読み難くなったりせず、誤って濡れてしまっても、文字が溶け出すことがないそうだ。この仕上げは、先代が作り上げ、現事業主に引き継がれた、県内でも唯一かつ国内でもひと握りの技術。「一つ一つ心を込めて仕上げさせて頂いております」というお位牌を実際に作られたご家族からは、高い評価を得ているという。

また、お位牌・仏壇・神棚などの洗浄や破損などの補修も行っている。今需要が高まっており、3年前の2019年に河川氾濫災害が発生した際には、被災されたご家族十数件のお位牌や仏壇の洗浄と脱臭をボランティアで行い、大変喜ばれたそうである。

いにしえから続く神様への祈りや、ご先祖様への思いは、誰もが変わらない。「老舗ならではの知識とサービスで、神事仏事のお手伝いをさせていただきます。お気軽にご相談下さい。」と語っていた。



戒名彫作業中の真根井さん



技術を要する戒名彫機械

橋本屋神仏具店

いわき市平字新川町1-1 / ☎0246-25-3948 (FAX同)

営業時間 平日：8:30～19:00 土日祝日：8:30～18:30

定休日 毎週 木曜日



スポーツによる人・まちづくり推進協議会 information

ドリームチャレンジ in Jヴィレッジ開催!

本協議会主催「ドリームチャレンジ in Jヴィレッジ」が10/2(日)、Jヴィレッジスタジアム・ニツ沼総合公園で開催されました。スナッグゴルフやスポーツチャンバラなどのスポーツ体験ブースや、いわきFC選手によるサッカー教室、ヨガ教室、ISAAが行われ、参加した子供たちは思い思いに体を動かしていました。



いわきFC 今後の試合日程

HOME

第32節

11.6(日)
13:00KO



鹿児島ユナイテッドFC
(Jヴィレッジスタジアム)

AWAY

第33節

11.13(日)
14:00KO



SC相模原
(相模原ギオンスタジアム)

HOME

第34節

11.20(日)
14:00KO



Y.S.C.C.横浜
(Jヴィレッジスタジアム)

WALK TO THE DREAM



こんなことやってます!

事業所紹介

掲載事業所募集中

新商品・新サービスの
PRにご活用ください
・会員事業者様限定。年に1回掲載可能です。
・掲載は無料です。

〈掲載のお問い合わせ〉

企画グループ
☎25-9151
(本多・橋本)

申込は
こちら▶



エチオピアの森で育った野生のコーヒー

エチオピアの森に自生する野生のコーヒー。NPO高麗直輸入! エチオピアの飢餓の支援にもなってます。天然のカフェインには覚醒作用があるとされています。個人様はもちろん、企業様にも置きコーヒーなどあります!



織り人珈琲『おやしろカフェ』

〒972-8321 いわき市常磐湯本町上浅貝90-47
TEL.090-9632-6652
FAX.0246-51-5751



世界の名画コーヒー誕生

常磐の黄色い建物の文房具店『パピルス』です。今回、植田駅前でスペシャルコーヒーを扱うぼうしコーヒーさんとのコラボで、世界の名画コーヒーを作成しました。大切な人へのプレゼントにおすすめです。



(有)渡辺文具店『パピルス』

〒972-8312
いわき市常磐下船尾町古内296
TEL.0246-43-2440



AEON・LATOV Everia 連携
AEON MALL イオンモールいわき小名浜
LATOV
Everia
2022.11/18(FRI) ▶ 27(SUN)

市民にエール

11/18@~11/27@の期間中各施設のお店で税込み5,000円のお買い物ごとに付き1回抽選が行えます。(レシート合算可・最大10回)
11/26@・27@
10:00~19:00まで
イオン2F イーストコート(H&M前)
ラトブ3F 特設会場(銀座通りエレベーター側)
エプリア1F インフォメーション前

学生にエール

11/19 未来のフラガール! 市内の高校フラダンス部の演技!
11:00~13:00 / 14:00~16:00
11/20 いわき駅前歩行者天国にもフラ見参!
13:00~15:00
11/23 フラ女王・フランチプラザーズ襲来!
12:30~14:00

大抽選会

任天堂スイッチ有様EL商品券3万円ほか豪華商品が当たるチャンス!

お店にエール

11/26@・27@
10:00~
事業者の販路拡大を支援する
支え合いマルシェを開催!
地元の名品を再発見!
※売り切れ次第終了となります。
イオン2F ウェストコート
ラトブ1F ふれあい広場・2F 入口

音楽にエール

11/20@・27@
いわきに縁ある奏者の演奏会
11/20 11:00~鈴木さん・劉慧さん
16:00~鈴木さん・劉慧さん
11/27 13:00~遠藤さん
16:00~鈴木さん・劉慧さん

支え合いマルシェ

地元の名品を買って応援!

原子力災害対策本部廃炉・汚染水・処理水対策チーム事務局からのお知らせ

ALPS 処理水および各種支援策に関する説明会開催について

令和3年4月、日本政府は、安全性の確保と風評対策の徹底を前提に、東京電力福島第一原子力発電所のALPS 処理水の海洋放出を行うとの基本方針を決定いたしました。

政府といたしましては、福島県浜通り地域をはじめとする商工業者の皆様に対しても順次説明会を開催させていただきたいと考えております。

ALPS 処理水の処分や福島県浜通りにて商工業者様が活用できる支援策、また、東京電力による風評賠償に関する検討状況等についてご説明させていただきます。

◎令和4年11月21日(月) 14:00~16:00 会場: いわき市文化センター

◎令和4年11月30日(水) 14:00~16:00 会場: 勿来市民会館

※申込不要(参加希望の方は直接会場にお越しください)

令和4年福島県沖地震 「福島県中小企業等グループ補助金」お知らせ

福島県では、令和4年3月16日に発生した福島県沖を震源とした地震により被災された中小企業者等の施設・設備の復旧・整備を支援するため「中小企業等グループ補助事業」（以下「グループ補助金」という）を実施しています。

いわき商工会議所では、被災事業所を支援するため『いわき商工会議所復興支援グループ』を構成し、福島県中小企業等グループ補助金を活用し、事業者の復旧、復興を進めております。

なお、『いわき商工会議所復興支援グループ』に参加するためには、「当所会員（入会する）であること」、「グループとして共同して行う事業（BCP作成他）を必ず行うこと」、「補助を受けた施設・設備の保険等への加入」等が前提となります

同補助金の申請をご検討の場合には、まずは、いわき商工会議所中小企業相談所（☎25-9151）にご相談下さい。

【参加資格】令和4年福島県沖地震で被害を受けた法人・個人事業主

【対象・補助率】施設・設備の復旧費用等 中小事業者等3/4・中堅企業等1/2



福島県HP 詳細概要や申請様式はこちらから ▶

女性会便り 全国の商工会議所女性会が集結！“全国福島大会”

10/7（金）・8（土）の2日間、ふくしまビックパレットにて、第54回全国商工会議所女性会連合会「福島全国大会」が開催されました。全国各地の商工会議所女性会約1,500名が参加。女性経営者の資質向上、連携交流を深めました。福島の着実な復興、震災復興への多くの支援に対する感謝の思いを伝える機会となりました。全国大会では、全国商工会議所女性会連合 市瀬 会長、日本商工会議所 三村 会頭などから、心強いエールを頂くと共に、女性会活動の功労者表彰、福島県所縁の東京農業大学 小泉武夫名誉教授による講演を聴講しました。いわき女性会では、大和田廣子会長をはじめ会員11名が参加。大いに福島の魅力をPR、皆様をおもてなしました。



青年部 第2回風会議を開催

いわき商工会議所青年部は10/21（金）にいわきワシントンホテル椿山荘にて第2回風会議を開催しました。「風会議」とは、地域を良くしようとする若手公務員と、同じく地域を良くしようと活動する青年部会員の情報交換の場として開催するもので、当日は市職員7名、青年部会員12名が参加し、様々な意見交換を行いました。

無料相談承っております

- ◎国、福島県等の補助金の申請
- ◎相続財産等の手続き、いわき市への入札手続

行政書士 伊藤仁平事務所

いわき市植田町本町三丁目9-1
☎ 0246-63-3518
携帯 090-2605-4949



INPIT知財総合支援窓口

知財のことならご相談ください
(相談・支援は無料です)

特許

TEL 024-963-0242

商標

意匠

一般社団法人福島県発明協会

著作権



1号議員（60事業）が決まりました

いわき商工会議所「定款」並びに「議員の選挙並びに選任」に関する規則に基づき、次の通り確定しました。

事業所名	事業所名
株式会社アオバ消毒	株式会社タイヘッドライバースクール
アクサ生命保険株式会社いわき中央営業所	株式会社大松興産
株式会社東コンサルタント	合資会社平銃砲火薬店
嵐電気工事株式会社	滝口木材株式会社
有限会社伊勢屋商店	長瀬印刷株式会社
株式会社磯上商事	株式会社中根砂利店
公益財団法人磐城済世会	株式会社勿来製作所
いわき市平商店会連合会	西野屋食品株式会社
いわき湯本温泉商店会連合会	日産自動車株式会社いわき工場
有限会社ABCいわき	ボックス情報システム株式会社
株式会社NTT東日本ー東北 いわき営業支店	浜通り交通株式会社
株式会社宙エンジニアリング	磐栄運送株式会社
小名浜石油株式会社	株式会社東日本建設コンサルタント
小名浜石油埠頭株式会社	株式会社福島銀行平支店
小名浜地区商店連合会	福島臨海鉄道株式会社
株式会社小名浜包装資材	有限会社藤オートサービス
木村ミルクプラント株式会社	株式会社不二屋
株式会社協和機工	株式会社ボンズ
後藤機械株式会社	真砂不動産株式会社
堺化学工業株式会社小名浜事業所	株式会社松本塗装店
有限会社さぎ酒店	株式会社マルエイ
株式会社作山工務所	丸浜運輸株式会社
三共設備株式会社	株式会社丸ほん
三洋海運株式会社小名浜支店	株式会社みずほ銀行いわき支店
株式会社七十七銀行平支店	株式会社ミドリ
株式会社清水	八幡印刷株式会社
常磐火力産業株式会社	株式会社ヤマキ寝具
常磐商事株式会社	株式会社山崎工業
清野木材株式会社	有限会社ラッキースタジオ
株式会社相馬屋	株式会社ラトブコーポレーション

10/4

内田市長へカーボンニュートラルを提言

次世代エネルギー産業委員会（小野寺委員長）は、当市のカーボンニュートラルを推進するため検討会を組織し、意見交換を行った。このほど、「報告書」が完成したため、内田市長へ提言を行った。市長からは、「行政と産業界が連携して取り組みたい」との意見が出された。



10/5

DXのキホンを学ぶ！！

人財ネットワーク委員会（神長委員長）主催、ポリテクセンター福島様のご協力のもと、『業務改革からDXへ』セミナーが、いわきニュータウンセンター1Fで開催された。講師は㈱JMTC代表の猪俣氏と後藤氏。受講者は、今後の企業経営に、業務改革からのDX推進が如何に重要かを実感していた。



災害に負けない!!

事業継続力強化計画(ジギョケイ)を策定し事業を守りましょう

事業継続力強化計画(ジギョケイ)とは

自社のリスクを認識し、防災・減災の事前対策や感染症対策をまとめた計画のことで、経済産業省から認定を受けることも可能です。

※出典 中小機構 公式HP

「BCPははじめの一步 事業継続力強化計画をつくろう!」

動画でわかる /
事業継続力
強化計画とは?



メリット① - 計画策定のメリット

- 緊急事態発生時の被害を最小化・事業の早期再開による顧客からの信頼と事業機会の獲得
- 自社の経営資源の把握、緊急時対応の共通認識による経営の強靱化

メリット② - 国の認定を受けるメリット

- 信用保証枠の追加
- 税制優遇・金融支援・補助金の優先採択
- 認定マークの活用による会社の信頼度向上

動画の視聴は
コチラ



いわき商工会議所 中小企業相談所
☎0246-25-9152



アクサ生命

みんなと
会社の未来を
健康に。

Know You Can
そう、あなたなら、できる。

AXA-A2-2209-1161/9WD

「健康経営」は、特設非常勤活動法人健康経営研究会の登録商標です。

やりがいが集まって、会社はつよくなる。

「離職率が下がり始めている」「生産性がアップしてきた」。いま、経営者の皆様のそんな声が増えています。それはきっと、アクサの健康経営による「やりがい効果」。心と身体の健康をケアすることはもちろん、ある会社では「仕事と治療の両立」や「社内サークル活動」などに取り組み、夢や生きがい、働きがいといった「社会的健康」までをサポートしています。社員一人ひとりがやりがいをもって働ける環境をつくり、会社全体も元気に変えていくために、アクサ生命がお手伝いします。

アクサ生命は、商工会議所と協力し、会員事業所の各種ニーズ(弔慰金・見舞金制度、退職金制度、リスク対策や事業承継など)を共済制度/福祉制度でサポートしています。

アクサ生命保険株式会社
郡山支社 いわき中央営業所 TEL:0246-22-5447
〒970-8026 いわき市平字田町120 ラトブ6F
いわき浜営業所 TEL:0246-54-3785
〒971-8162 いわき市小名浜花畑町11-3 カネマンビル2F

83%が実感!
アクサ式やりがい効果
※アクサ式導入企業756社のデータより

健康経営アクサ式



注目のビジネス書ランキング

- 『佐久間宣行のずるい仕事術』
佐久間宣行 著 ダイアモンド社
- 『経営12カ条』 稲盛和夫 著 日経BP
- 『はじめるNotion』 溝口雅子 著 技術評論社
- 『こうして社員は、やる気を失っていく』
松岡保昌 著 日本実業出版社
- 『できるリーダーは、「これ」しかやらない [聞き方・話し方編]』
伊庭正康 著 PHP研究所



オススメの1冊

『短いのに感じがいいメールが悩まず書ける本』
亀井ゆかり 著 日本実業出版社

…ひと味違った気づかいと温かみが伝わるメール術を手紙のプロが解説。いまいちメールの正解がわからず、自身が持てない方に読んでもらいたい本です。

その他人気書ランキング

● 文庫編 ●

- 『沈黙のパレード』
東野圭吾 著 文藝春秋
- 『花嫁のれん大女将の遺言』
小松江里子 著 幻冬社
- 『本所おけら長屋 十九』
島山健二 著 PHP研究所

データ提供：鹿島ブックセンター

商工会議所推薦「図書館で見つけた一冊」

あしたの官僚（新潮社）

東京の大学を卒業後、そのまま東京の企業に就職したら、役人になっていたら、法曹の道に進んだら、今頃どのような人生を送っていたのだろうかと秋の夜長に妄想に耽ることがあります。本書の主人公は、厚労省の若手官僚で、月100時間を超える残業時間、政治家からの無理難題、極度なセクショナリズム、一般人からのクレーム電話対応、村度官僚とのパッシングなど、生々しい苦悩が描かれています。上司が主人公に掛けた言葉「金や褒美、メリットや地位があれば人は動くかもしれないが、本質的には、熱意のような無形なものによって人は動いてしまうもの。君の信念が周りを動かした。人間力が大事なんだ」が心に沁みました。



ポレポレシネマズのおススメ映画

『すずめの戸締まり』 2022年11月11日(金) 全国東宝系にてロードショー

九州の静かな町で暮らす17歳の少女・鈴芽（すずめ）は、「扉を探してるんだ」という旅の青年・草太に出会う。彼の後を追って迷い込んだ山中の廃墟で見つけたのは、ぼつんとたたずむ古ぼけた扉。なにかに引き寄せられるように、すずめは扉に手を伸ばすが…。



©2022「すずめの戸締まり」製作委員会

扉の向こう側からは災いが訪れてしまうため、草太は扉を開けて鍵をかける“閉じ師”として旅を続けているという。

やがて、日本各地で次々に開き始める扉。不思議な扉と小さな猫に導かれ、九州、四国、関西、そして東京と、日本列島を巻き込んでいくすずめの“戸締まりの旅”。旅先での出会いに助けられながら辿りついたその場所ですずめを待っていたのは、忘れられてしまったある真実だった。

■公式サイト <https://suzume-tojimari-movie.jp/>

●毎月の返済が無い短期資金を希望する中小企業者の皆さま！

継続サポート保証

どっしりくん

是非ご利用
ください！

保証付き融資の
借換可能！

一旦返済することなく
継続利用可能！

継続利用回数に
制限なし！



好評につき、限度額を
3,000万円 に増額しました！

詳しくはHPで！

福島県信用保証協会
いわき支店 TEL 0246-23-3570



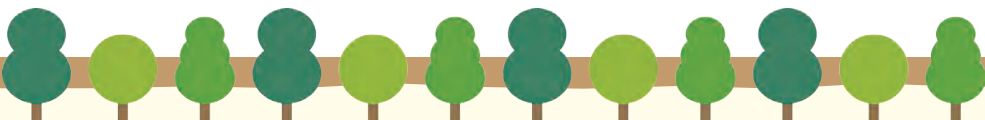

パソコンやスマートフォン、タブレットが普及し、Facebook、Twitter、Instagram、LINEといったSNSからの情報収集する時代となりました。

昨今では、個店や小規模事業者において、商品・サービスやブランドを宣伝する方法として、「SNS広告」が注目されています。

「SNS広告」は、ターゲットの精度の高さ、商品サービスを知らない・自分の悩みや欲求を自覚していないお客様（潜在顧客）につながる、様々なお客様に積極的に広告を発信できる（プッシュ型）、宣伝コストの軽減といったメリットがあります。



お客様が検索エンジンで検索したキーワードに関連する広告を掲載する方法（リスティング広告）や、過去にWebサイトに訪問したことのあるお客様に配信する方法（リターゲティング広告）など、「検索」、「サイト訪問」のような自分の意思で行動をとったお客様に発信

会員事業所に経営に役立つ知識と多くの気づきを!

いわき商工会議所 「セミナーチャンネル」

「SNS広告セミナー」配信中!!
※右下の二次元コードからアクセス



チャンネルは
こちら♪



される、プル型の広告にはできないアプローチが期待されます。

当所では、9月21日、笠間 建氏（株 コミュナ）を講師に招き、小規模事業者の販路拡大に向けた、「SNS広告セミナー」を開催しました。

このたび、より多くの会員様に、マーケティングの基礎知識やSNS広告のノウハウを知って、役立てていただきたく、YouTube動画で配信を行うことにしましたので、ぜひご覧ください!



勿来支所 経営指導員
中野 公記

経営指導員による
ワンポイント
アドバイス

会員のみならず、年末年始を前にキャッシュフローの把握と計画的な資金繰りを考えてみましょう!

マル経融資制度は、商工会議所の指導を受ける小規模事業者(会員の皆様)が、無担保・無保証で経営改善に必要な資金を借りられる制度です。

また経営相談についてどんなお悩みでも構いません。本所・各支所の経営指導員までお気軽にお問い合わせくださいませ!

マル経融資制度のご案内

ご融資限度額	【一般 枠】 2,000万円以内 【コロナマル経】 1,000万円以内
ご融資期間	【一般 枠】 [運転] 7年以内 (据置1年以内) [設備] 10年以内 (据置2年以内) 【コロナマル経】 [運転] 10年以内 (据置3年以内) [設備] 10年以内 (据置4年以内)

※今後変更になる場合もあります。